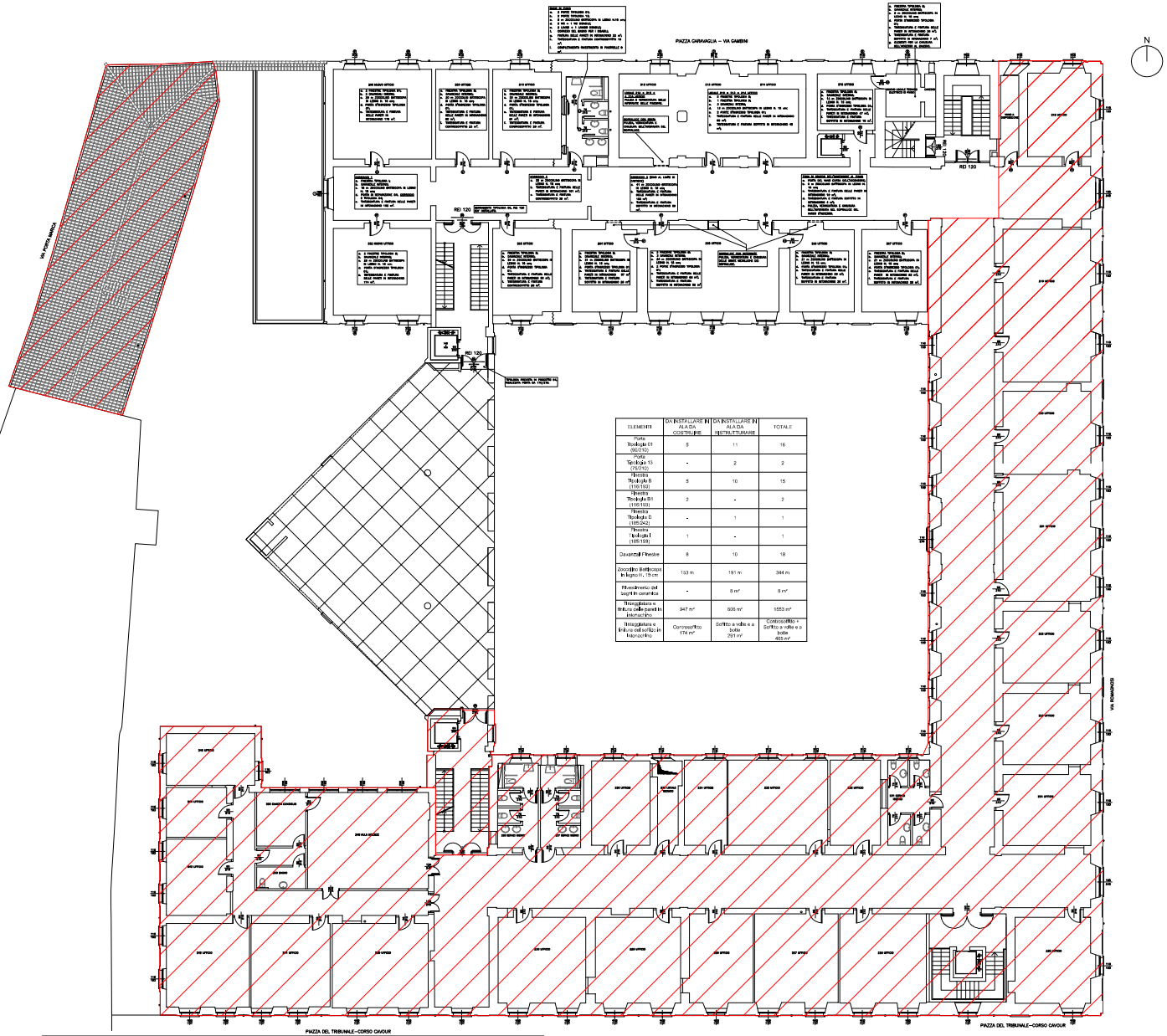

ELEMENTI	DA INSTALLARE IN ALA DA COSTRUIRE	DA INSTALLARE IN ALA DA RISTRUTTURARE	TOTALE
Porte Tipologia 01 (90/210)	5	11	16
Porte Tipologia 13 (120/210)	-	2	2
Finestra Tipologia B (110/150)	5	10	15
Finestra Tipologia B1 (110/150)	2	-	2
Finestra Tipologia D (105/242)	-	1	1
Finestra Tipologia I (105/158)	1	-	1
Davanzali Finestre	8	10	18
Zocolino Battiscopa in legno H. 15 cm	153 m	191 m	344 m
Rivestimento del sagrato ceramico	-	6 m²	6 m²
Tinteggiatura e finitura delle pareti in intonachino	947 m²	606 m²	1553 m²
Tinteggiatura e finitura del soffitto in fibrocemento	Controsoffitto 174 m²	Soffitto a volte e a botte 291 m²	Controsoffitto + Soffitto a volte e a botte 465 m²

ABACO SERRAMENTI INTERNI ED ESTERNI

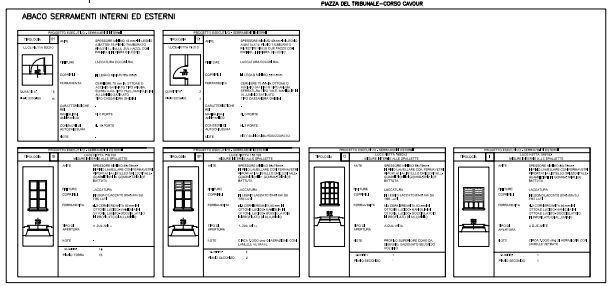

Zona al rustico

Zone ESISTENTI

GARA PER L'APPALTO PER LA FORNITURA DEL SERVIZIO ENERGIA AI SENSI E PER GLI EFFETTI DELL'ALLEGATO II DEL D.LGS.115/2008 E S.M.I., NONCHÉ PER L'ESECUZIONE DEGLI INTERVENTI DI AMMODERNAMENTO TECNOLOGICO TRAMITE FTT (FINANZIAMENTO TRAMITE TERZI) PER GLI IMPIANTI DI PROPRIETÀ O NELLA DISPONIBILITÀ DEL COMUNE DI PAVIA. CIG 57138935AA -CUP G11C14000020004

PALAZZO TRIBUNALE - PIANO SECONDO - NUOVE ZONE